



Subject : **LUNA**
Keyword : **HEXACOM**
Publication : **JOB@**
Date : **21/03/2009**
Page(s) : **24+25**
Ad Value : **€ 28 654.07**

Frequency : **WEEKLY**
Circulation : **618290**
Size : **1 485.90 cm²**
93 Id : **200903230073T**

REGIODOSSIER

'Zowel 's morgens als 's avonds weet je dat je in de file zal staan'

Naam: Jumbo Belgium
Activiteit: gezelschapsspelen en puzzels
Werknemers: 5

De spelletjesmaker Jumbo is van oorsprong een Nederlands bedrijf, maar is in ons land zeker geen onbekende. De klassieke Jumbo-puzzels en gezelschapsspelen als Stratego of Mens-erger-je-niet zal iedereen wellicht wel kennen. "We houden ons hier voornamelijk bezig met de verkoop", vertelt directeur Geert Uylenbroeck. "De ontwikkeling van de producten gebeurt in Nederland. Wij nemen de commerciële activiteiten voor België en Luxemburg op ons. Onze ligging is daarvoor ideaal, ook voor onze bezoekers uit Nederland."

De medewerkers van Jumbo Belgium komen uit de buurt van Grimbergen, Wemmel, Jette en Beersel. Files zijn voor hen dus dagelijkse kost. "Zowel 's morgens als 's avonds weet je dat je in de file zal staan. We hebben hier 's avonds zelfs al files gehad in het industrieterrein zelf, wanneer iedereen op hetzelfde moment doorging."

Bedrijventerrein Brussel & Brabant Vijf bureaus uit de Keiberg (Zaventem)

'Een kantoor in het centrum van de werkgelegenheid'

Naam: Hays
Activiteit: rekrutering
Werknemers: 15 in Zaventem

Rekruteringspecialist Hays is in alle grote steden aanwezig, en dus ook in Zaventem. "Als internationale speler vonden we het noodzakelijk een kantoor te hebben in het centrum van de werkgelegenheid in België", vertelt business director Els Van Laere. "We zitten dicht bij de luchthaven en te midden van veel middelgrote en grote bedrijven. Het enige nadeel van deze ligging zijn de files. In het algemeen houden de bedrijven hier meer en meer rekening mee. Mensen krijgen flexibele werkuren, het openbaar vervoer is goed geregeld en er zijn veel pendelbussen."

Meer dan andere regio's voelt Zaventem de gevolgen van de dagelijkse conjunctuur, merkt men bij Hays. "De bedrijven hier zijn vaak een deel van een internationale groep en zetten nu veel sneller hun openstaande jobs on hold. Wanneer het terug beter gaat, zullen ze wel de eersten zijn die terug mensen gaan aanwerven. Toch krijgen we nog altijd veel vragen naar kandidaten, ook vanuit de vele kleinere bedrijven die we als klant hebben."





Subject : **LUNA**
Keyword : **HEXACOM**
Publication : **JOB@**
Date : **21/03/2009**
Page(s) : **24+25**
Ad Value : **€ 28 654.07**

Frequency : **WEEKLY**
Circulation : **618290**
Size : **1 485.90 cm²**
93 Id : **200903230073T**

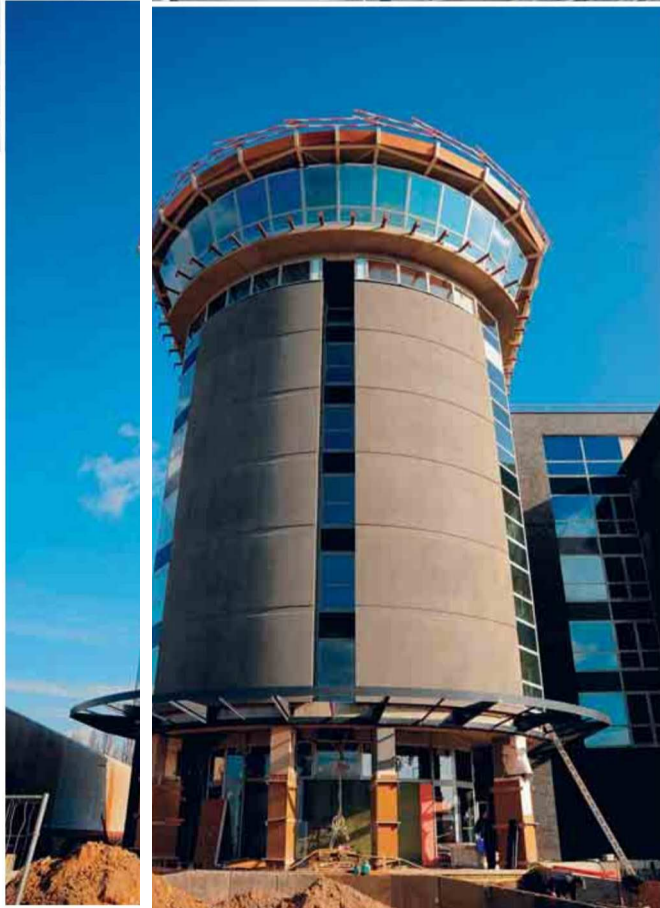
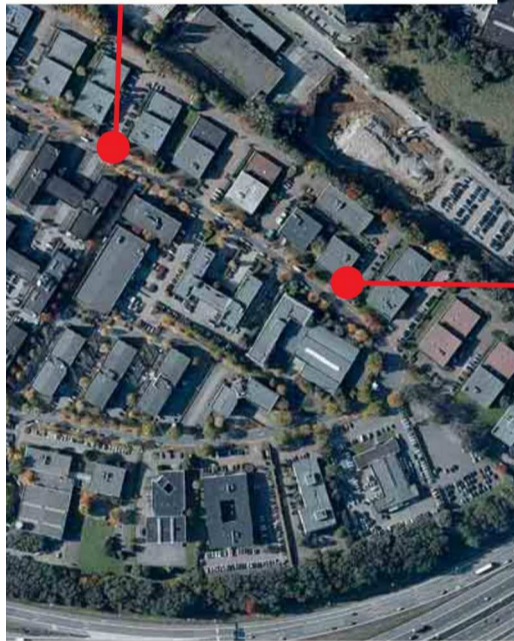
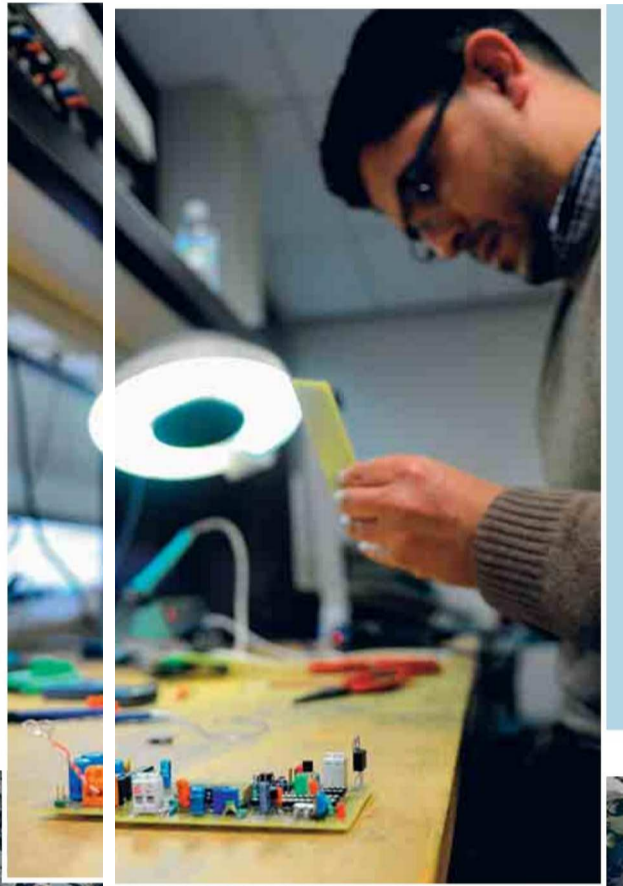



Subject : **LUNA**
Keyword : **HEXACOM**
Publication : **JOB@**
Date : **21/03/2009**
Page(s) : **24+25**
Ad Value : **€ 28 654.07**

Frequency : **WEEKLY**
Circulation : **618290**
Size : **1 485.90 cm²**
93 Id : **200903230073T**

‘Minder Nederlandstaligen in deze regio’

Naam: SPIE Belgium nv
Activiteit: engineering
Werknemers: 200 in Zaventem

“We hebben vestigingen in verschillende regio’s om steeds dicht bij de klant te zitten”, vertelt recruiter & selection officer Annik Vandeputte van engineeringbedrijf SPIE. “Enkele jaren geleden zijn we van Evere naar hier verhuisd. We deelden daar een gebouw met een ander bedrijf, terwijl we ons hier als één geheel kunnen presenteren. We hebben nog een vestiging in Anderlecht zodat we nu mooi vertegenwoordigd zijn in het Brusselse.”

Rekrutering is geen evidentie, zeker niet door de taalkwesties. “In Vlaanderen heb je enkel Nederlandstaligen nodig, in Wallonië Fransstaligen. Wanneer je echter mensen zoekt die beide landstalen vlot spreken, is dat een pak moeilijker. Er zijn minder Nederlandstaligen in deze regio, zodat die dikwijls van verder moeten komen. Velen van hen geven de voorkeur aan een job in hun buurt. We zoeken nog steeds mensen met bepaalde profielen, meestal technische jobs zoals project managers of engineers.”

‘Wij kijken uit naar een andere plek’

Naam: Hexacom
Activiteit: telecommunicatie
Werknemers: 39

Telecommunicatiespecialist Hexacom, dat zich specialiseert in de verkoop van producten en diensten rond spraak- en datacommunicatie voor kmo’s, bevindt zich in de Excelsiorlaan maar overweegt in de toekomst meer gedecentraliseerd te gaan werken. Toch ziet managing director Patrick Gillis veel voordelen in Zaventem. “We liggen hier erg centraal voor onze klanten en worden omringd door veel van onze technologieleveranciers. Een voordeel van Zaventem is dat het, ook al bevindt het zich op Nederlandstalig grondgebied, zowel Nederlands- als Franstalige medewerkers kan aantrekken.”

De laatste maanden zag Gillis de Keiberg almaar rustiger worden. “Vroeger was het een ramp om toe te komen en te vertrekken, nu gaat dat al veel sneller. De bezettingsgraad is hier heel laag geworden. Bedrijven werden opgeslorpt door andere bedrijven, gingen failliet of trokken weg omdat de gebouwen wat ouder zijn. Hypermoderne glazen kantoorgebouwen trekken uiteraard meer nieuwe technologieën aan.”

“Wij kijken ook uit naar een andere plek”, vult salesmanager Kathleen Cools aan. “Alle gebouwen trekken hier heel sterk op elkaar. We zouden liever iets vinden met meer uitstraling dat ons bedrijfsimago ondersteunt. Onze medewerkers gaan meestal tot bij de klant, maar die wil ook wel eens zien hoe het er bij ons aan toe gaat.”

‘Een ideale uitvalsbasis voor onze werven’

Naam: Pellikaan Bouwbedrijf nv
Activiteit: bouw
Werknemers: 50

Bouwbedrijf Pellikaan was een van de eerste bedrijven op de Keiberg. Het bedrijf werkt aan kantoren, hotels en residentiële projecten maar specialiseert zich in sportinfrastructuur. “Onze werknemers komen uit alle windstreken en staan geregeld in de file”, vertelt algemeen directeur Johan Tousseyn van bouwbedrijf Pellikaan. “Het uitvoerend personeel moet hier gelukkig niet altijd zijn. Zij werken op bouwerven over het hele land.” Als bouwbedrijf is Pellikaan op de Keiberg een wat vreemde eend in de bijt maar de plek biedt volgens Tousseyn enorm veel voordelen. “We hebben een gunstige ligging naast de ring en bevinden ons in een gebied met een grote variatie qua economische activiteit. Enerzijds hebben we hier een ideale uitvalsbasis voor onze werven, anderzijds is deze regio ook ons werkterrein, met projecten in Zaventem, Diegem, Vilvoorde, Machelen en Brussel.”

Mobiliteit is wel een probleem bij het zoeken van personeel, net als de taal, stelt Tousseyn. “Op een werf is communicatie uiterst belangrijk, omdat ieders veiligheid hiervan afhangt. Wanneer je met een-talige anderstaligen werkt, scheidt dat problemen. Tot slot denk ik dat er ook gewerkt zou moeten worden aan een beter woonklimaat, met betaalbare woningprijzen. Ook minder hoge profielen zouden in de regio een huis moeten kunnen vinden.”

